



MINISTERIO DE SANIDAD, SERVICIOS SOCIALES E IGUALDAD

## PRUEBAS SELECTIVAS 2011

# MÉDICOS

## CUADERNILLO DE IMÁGENES

### ADVERTENCIA IMPORTANTE

1. **MUY IMPORTANTE** : Compruebe que este Cuadernillo de Examen de Imágenes lleva todas sus páginas y no tiene defectos de impresión. Si detecta alguna anomalía, pida otro a la Mesa.
2. Recuerde que el tiempo de realización de este ejercicio es de **cinco horas improrrogables**.
3. Podrá retirar su Cuaderno de Examen una vez finalizado el ejercicio y hayan sido recogidas las "Hojas de Respuesta" por la Mesa.



Imagen 15



Imagen 1



Imagen 2



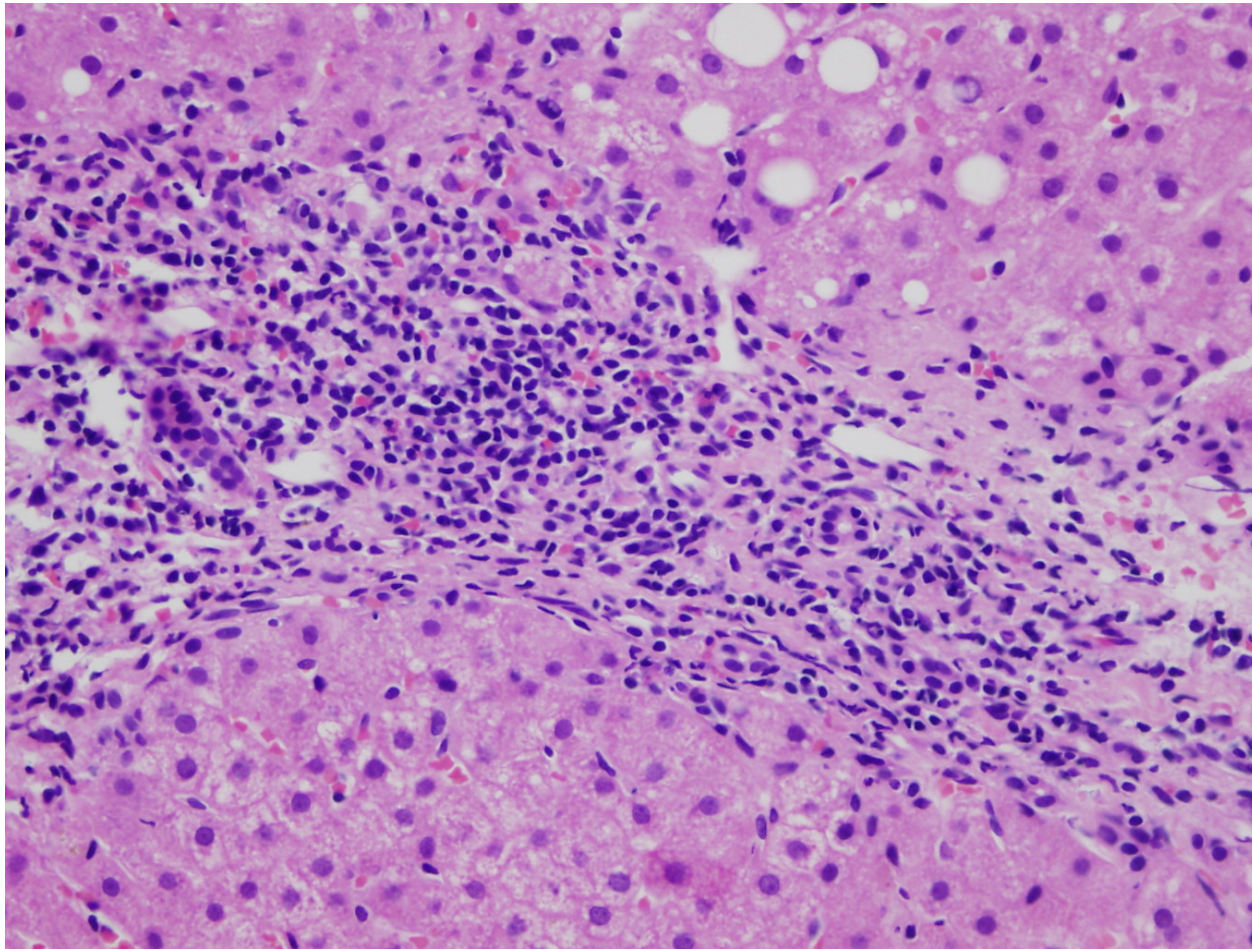

Imagen 3

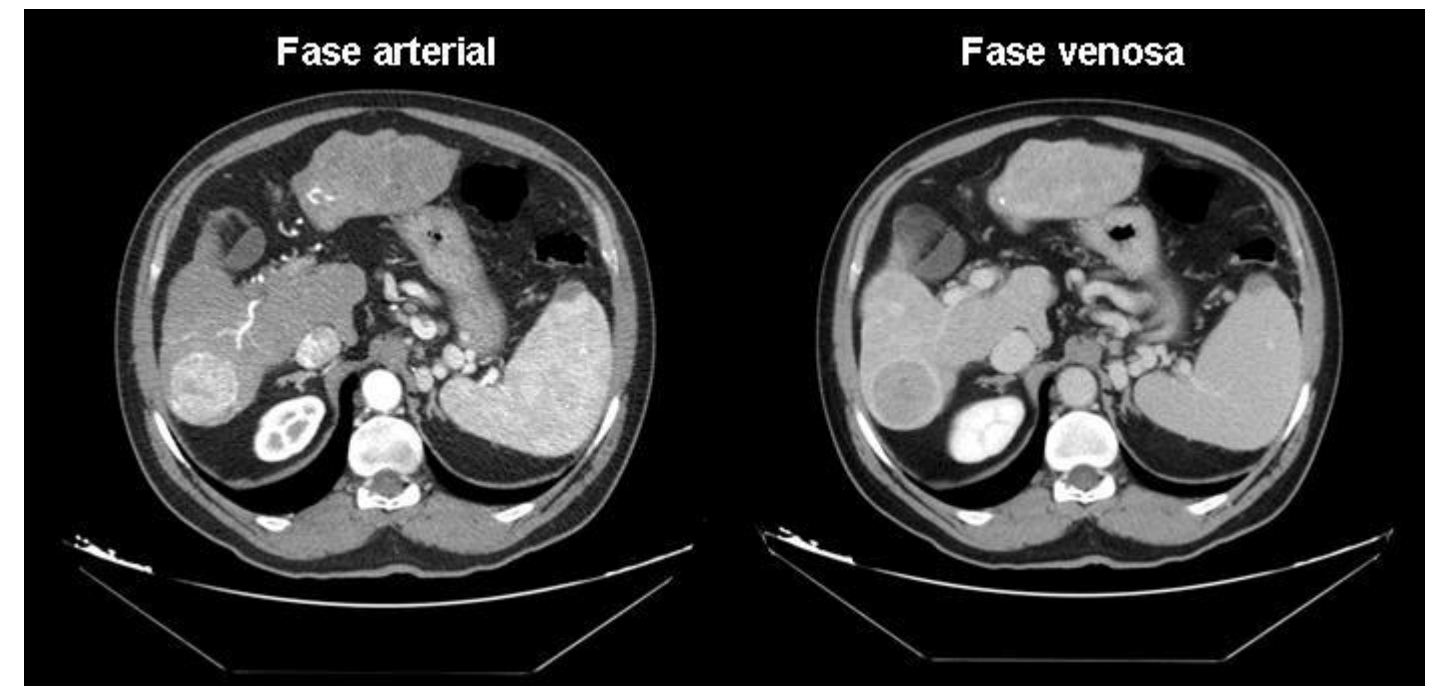

Imagen 13

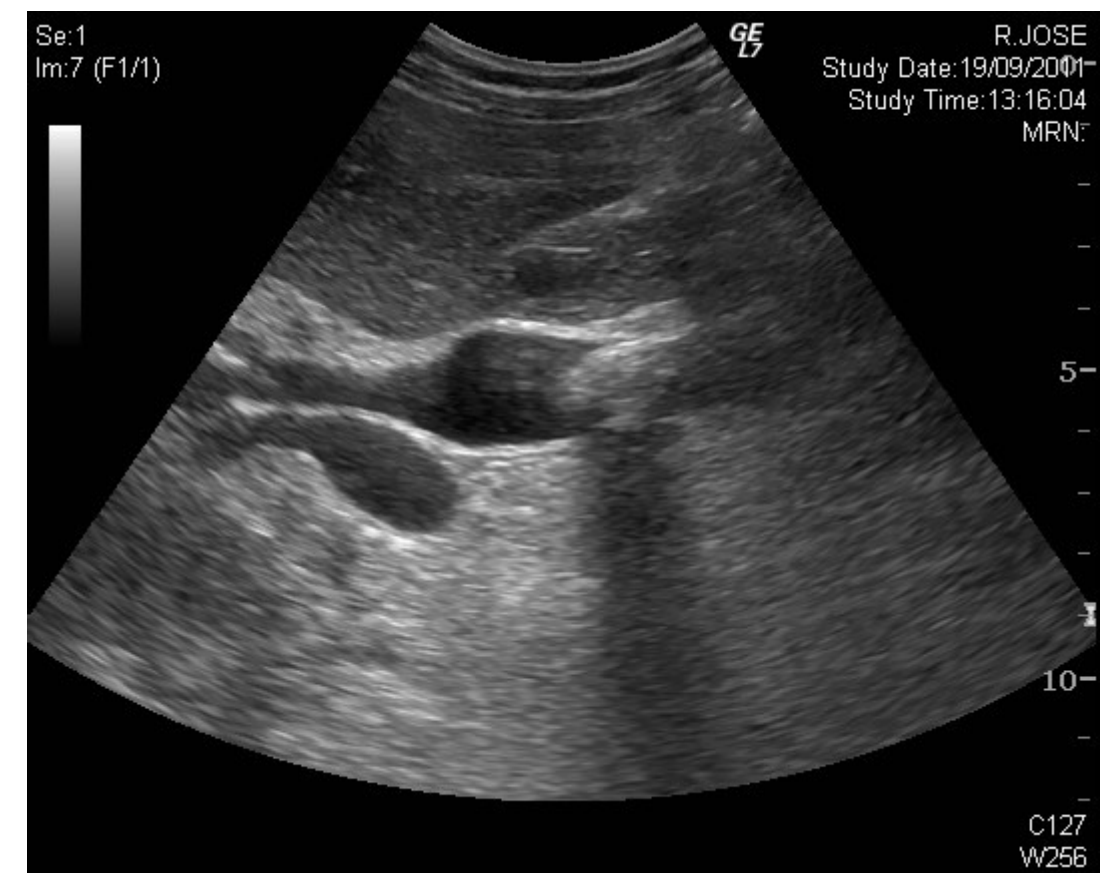

Imagen 4

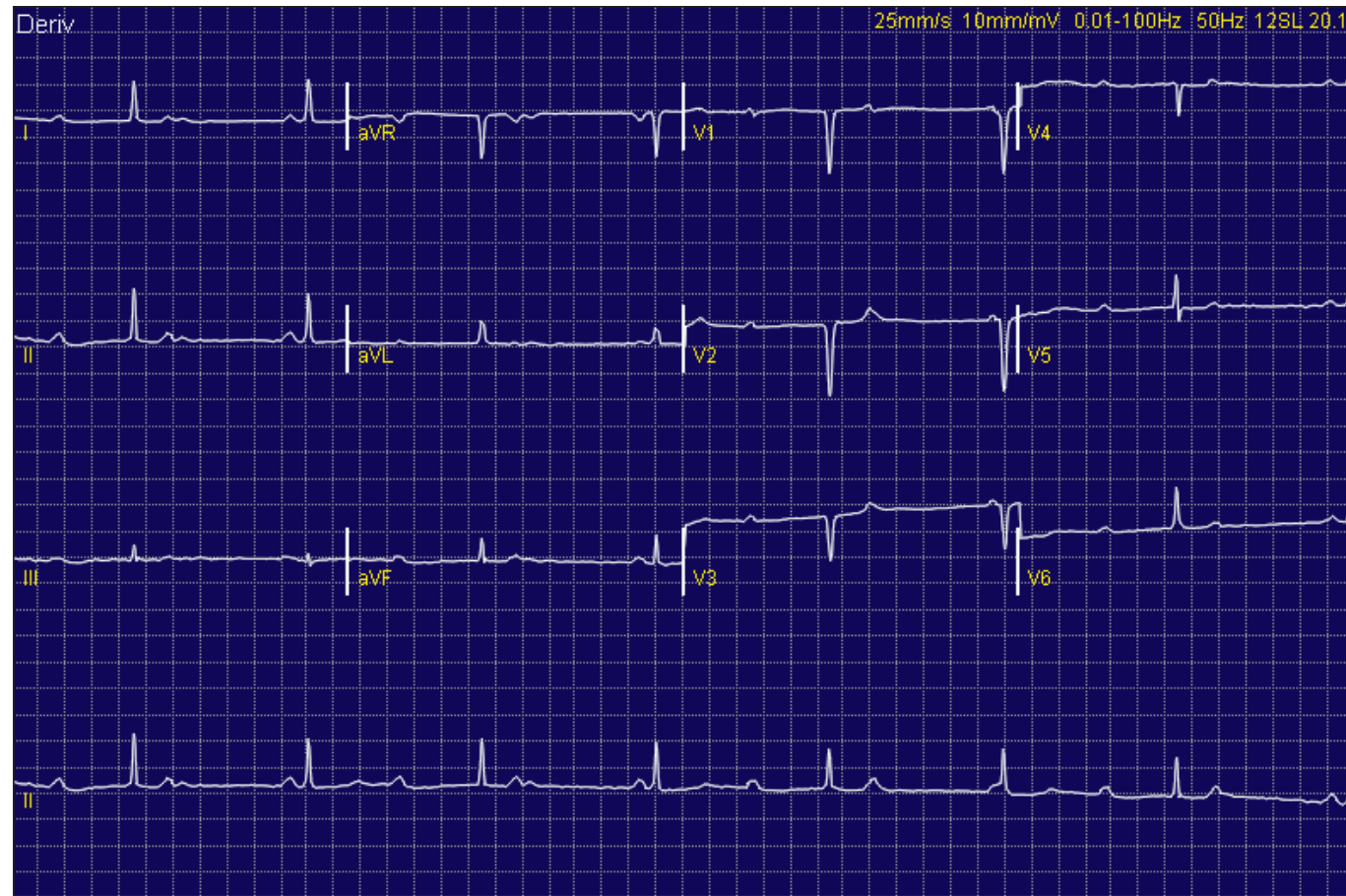

Imagen 14



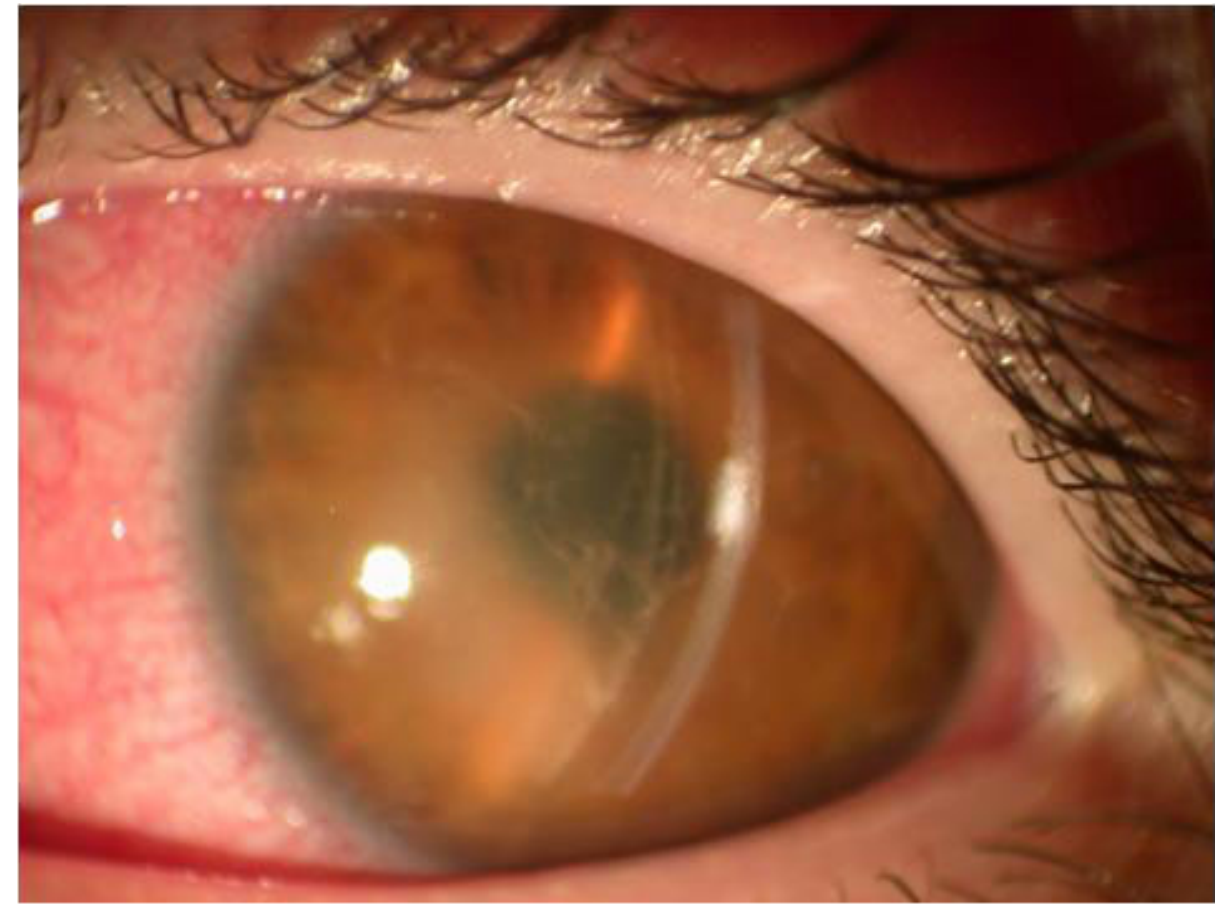

Imagen 11

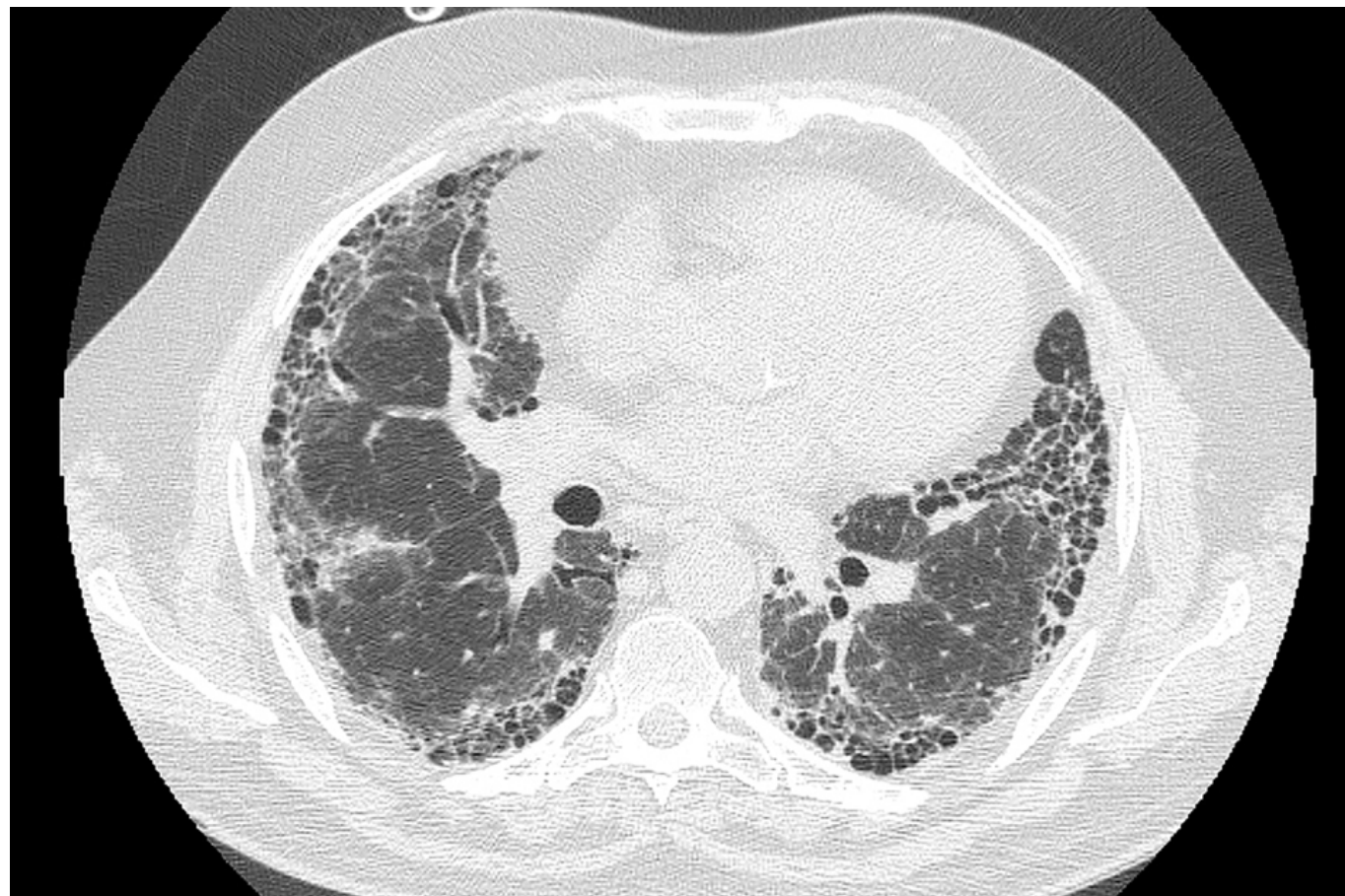

Imagen 5

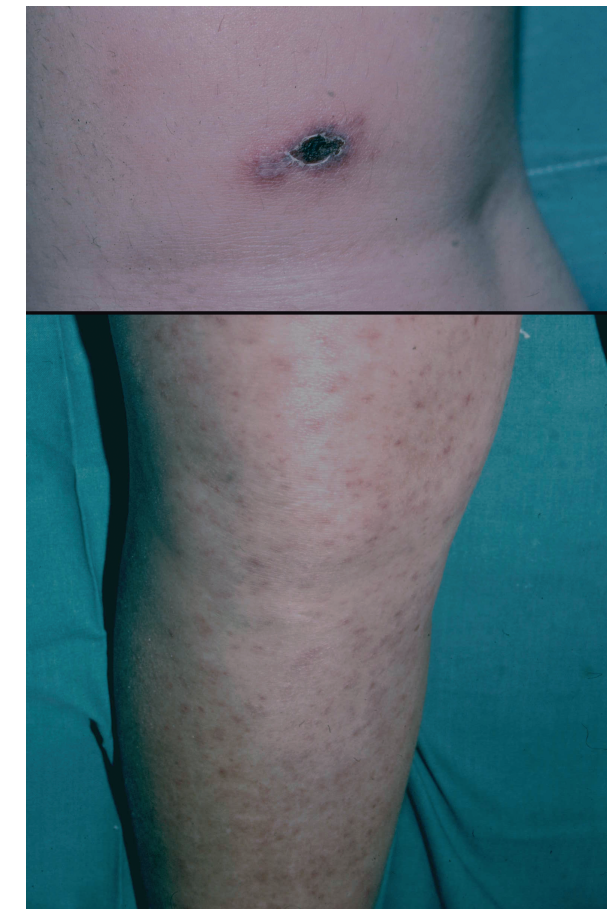

Imagen 12

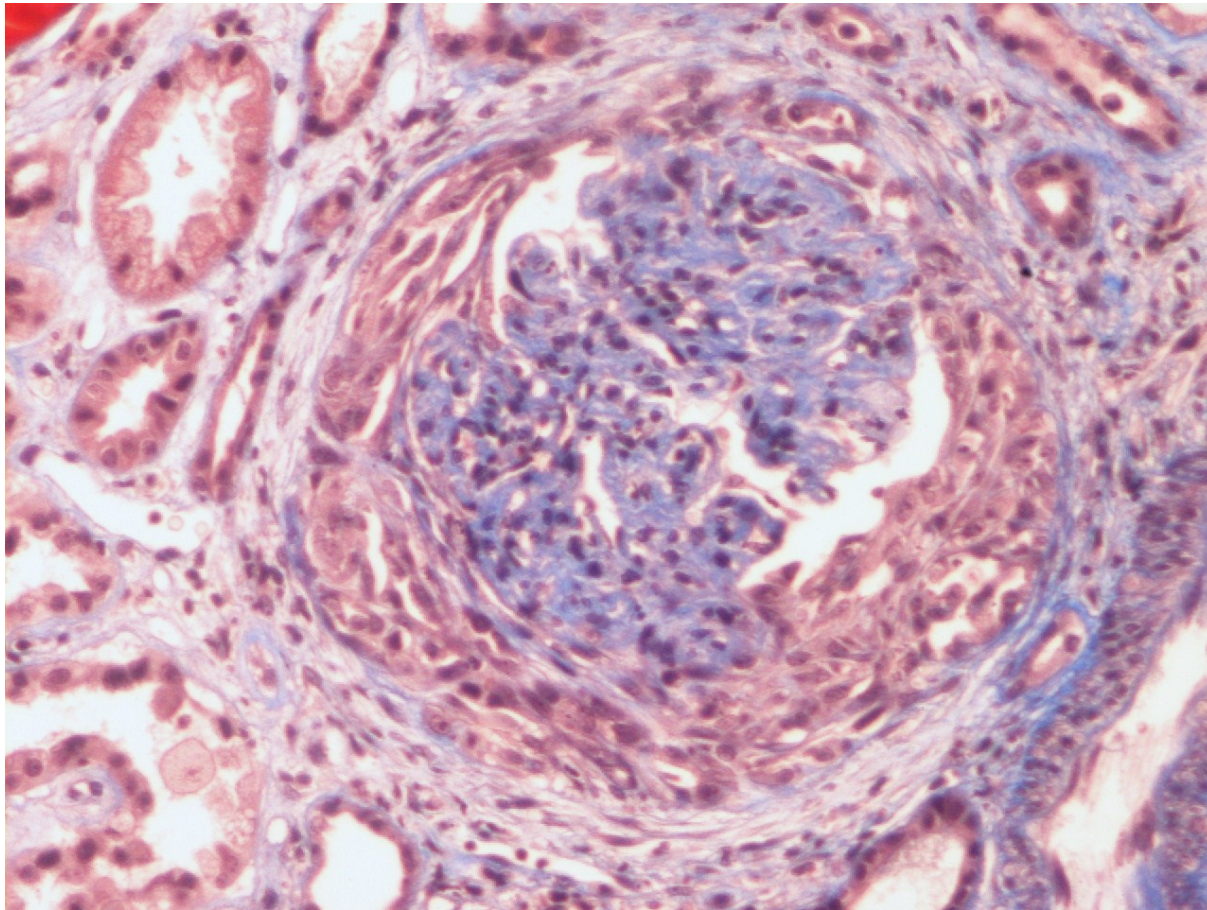

Imagen 6



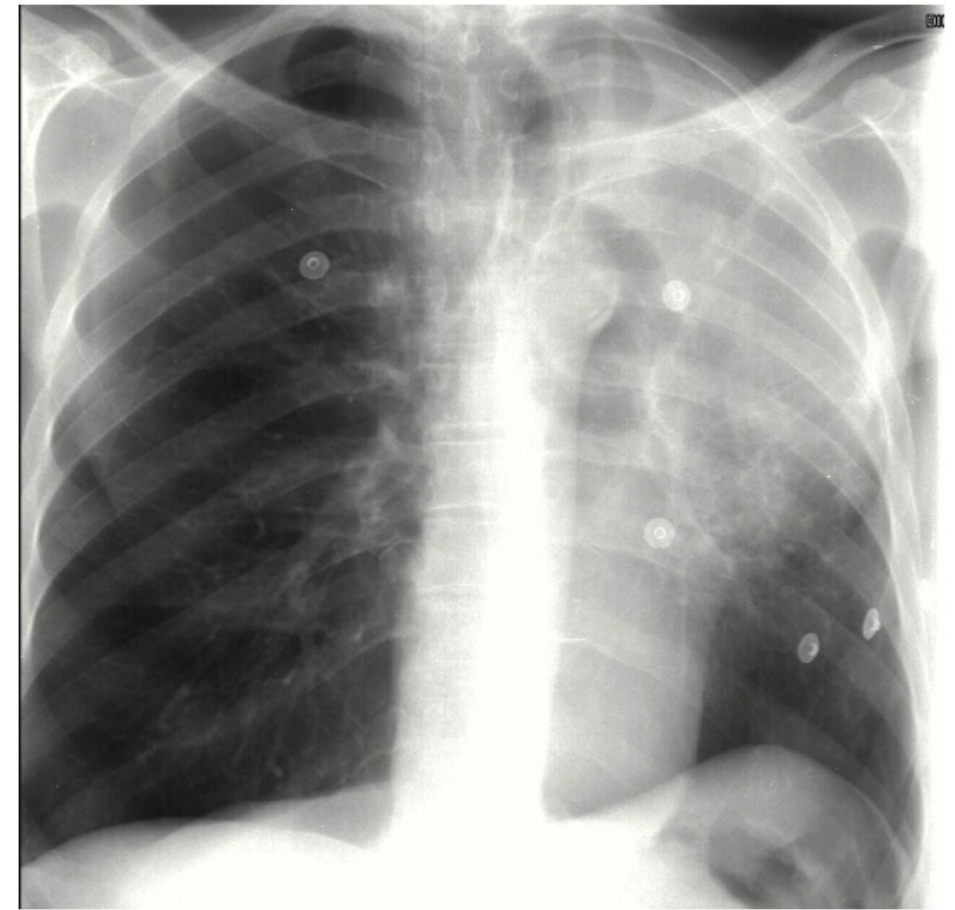

Imagen 7

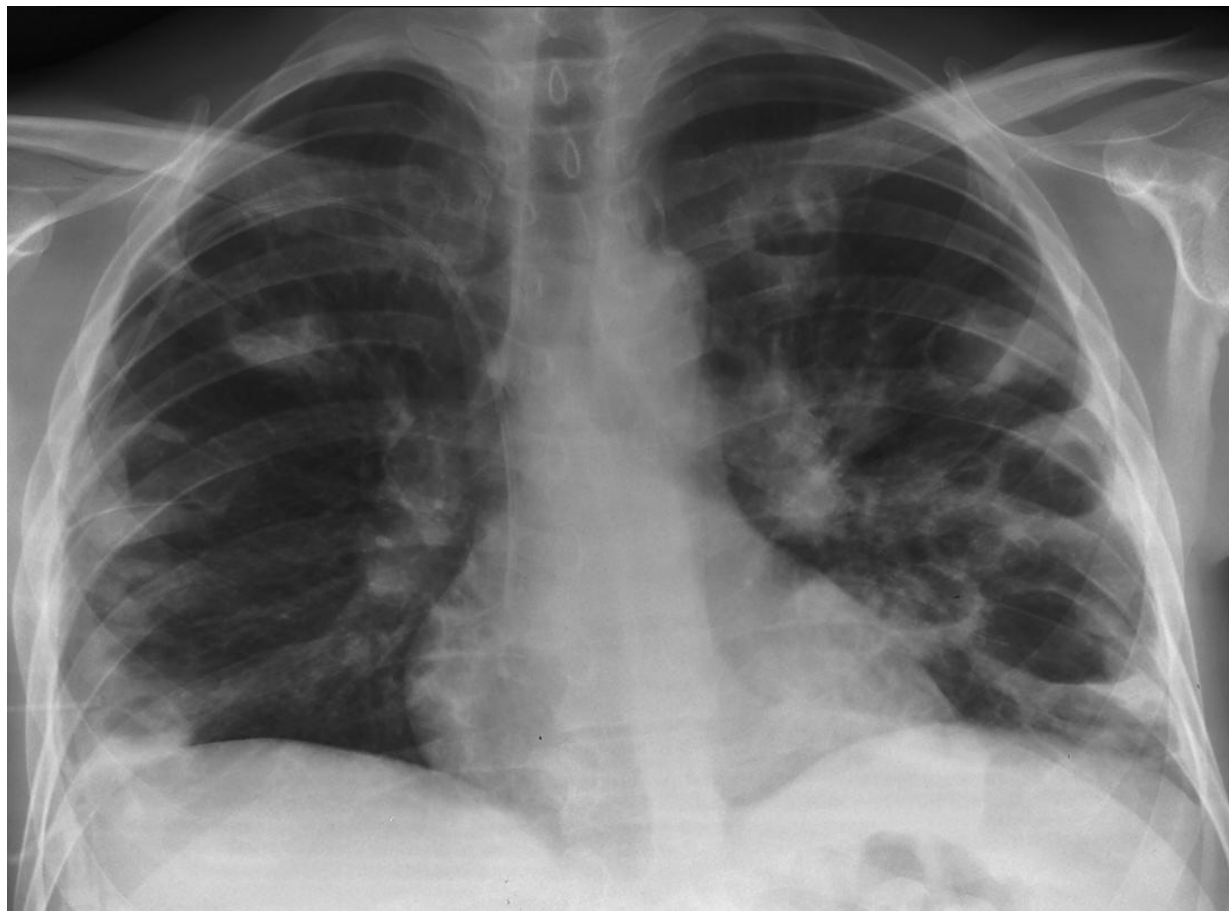

Imagen 9



Imagen 8

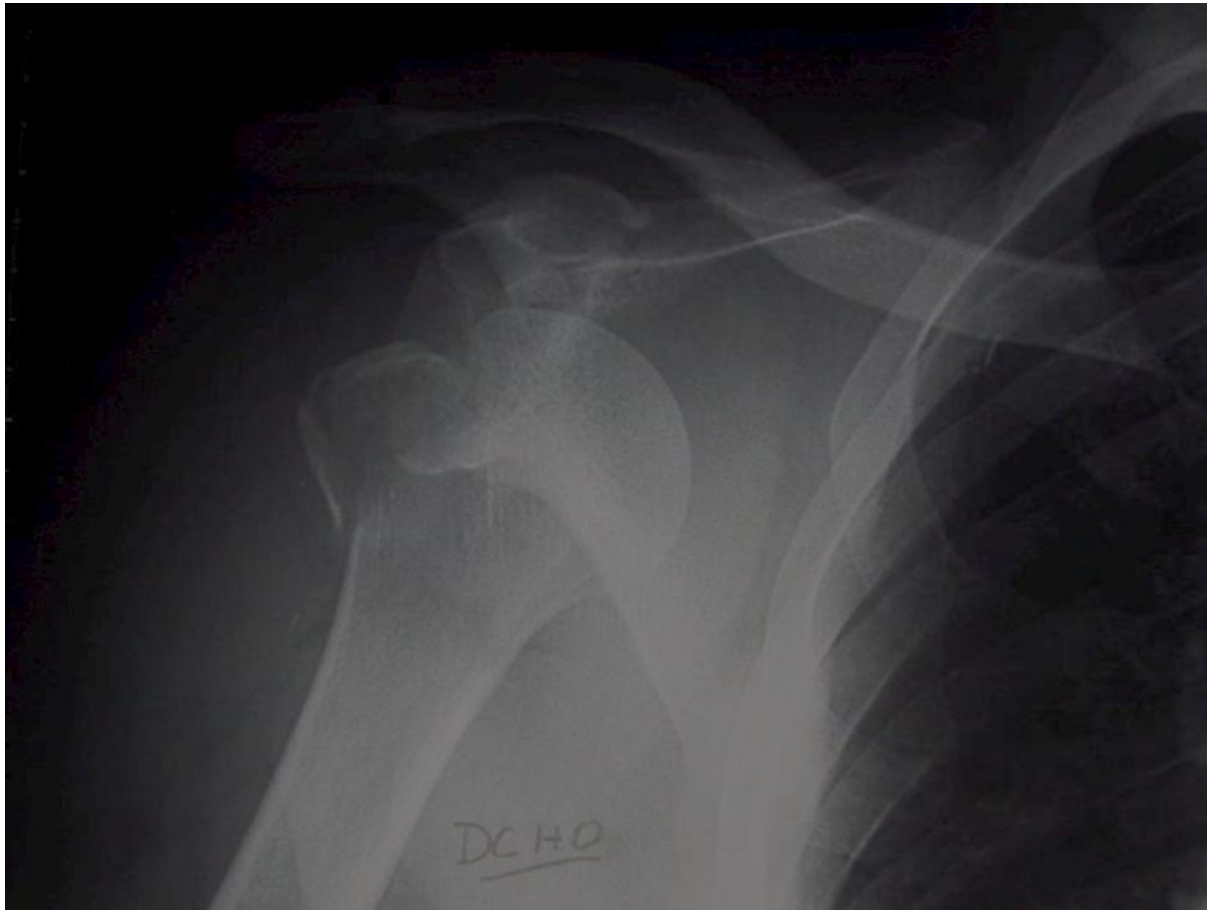

Imagen 10

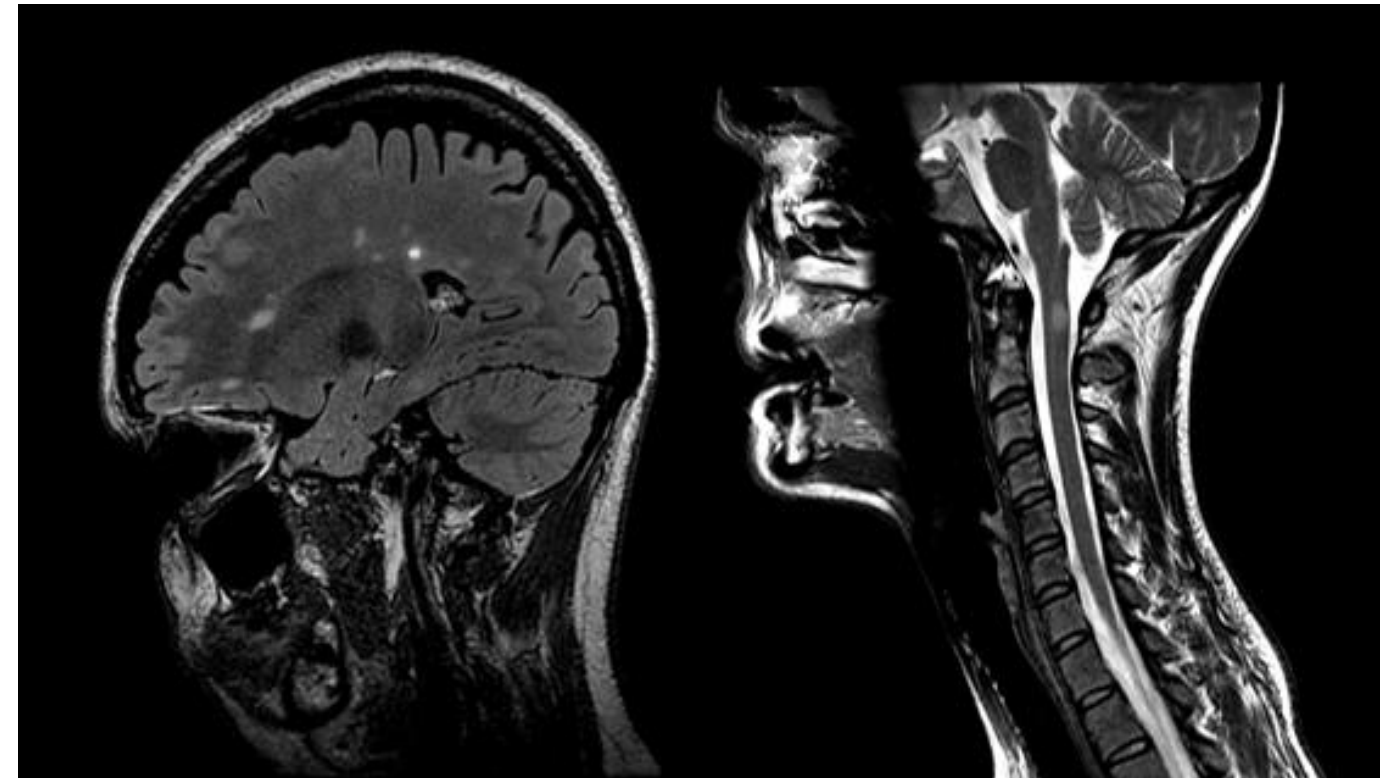